ゴルフ場　更衣室ロッカー　納　入　実　績

志摩シーサイドカンツリークラブ

鍵式ロッカー

パサージュ琴海　アイランドゴルフクラブ

暗証番号式　更衣ロッカー

ハウステンボスカントリークラブ

暗証番号式　更衣ロッカー

納入先	種類
ハウステンボスカントリークラブ	更衣室マイコンロッカー
パサージュ琴海アイランドゴルフクラブ	更衣室マイコンロッカー
JR内野カントリークラブ	更衣室マイコンロッカー
県営雲仙ゴルフ場	更衣室ロッカー
小長井カントリークラブ	更衣室ロッカー
大村湾カントリー倶楽部　ニューコース	更衣室マイコンロッカー
浮羽カントリークラブ	更衣室マイコンロッカー
別府扇山ゴルフクラブ	更衣室マイコンロッカー
阿蘇やまなみゴルフクラブ	更衣室マイコンロッカー
阿蘇プリンスホテル　ゴルフ場	更衣室マイコンロッカー

設置数　長崎県内業者 No.1

志摩シーサイドカンツリークラブ	2022年9月	鍵式ロッカー

ゴルフ場　貴重品預かりロッカー　納　入　実　績

志摩シーサイドカンツリークラブ

ICチップタイプ　貴重品ロッカー

パサージュ琴海アイランドゴルフクラブ

レシートタイプ　貴重品ロッカー

福岡カンツリー倶楽部

ICチップタイプ　貴重品ロッカー

納入先	設置日	台数	種類
愛野カントリークラブ		3	レシートタイプ
大村湾カントリークラブ		2	レシートタイプ
チサンカントリークラブ森山		2	レシートタイプ
野母崎ゴルフクラブ		2	レシートタイプ
長崎国際ゴルフクラブ		2	レシートタイプ
佐世保国際カントリー倶楽部		2	レシートタイプ
小郡カンツリー倶楽部	2016年4月	3	レシートタイプ
茜ゴルフクラブ	2016年4月	2	ICチップタイプ
志摩シーサイドカンツリークラブ	2016年4月	2	ICチップタイプ
福岡カンツリークラブ和白コース	2016年11月	3	ICチップタイプ
パサージュ琴海アイランドゴルフクラブ	2019年8月	2	レシートタイプ
福岡カンツリークラブ和白コース（追加）	2019年11月	1	ICチップタイプ
志摩シーサイドカンツリークラブ（追加）	2022年9月	2	ICチップタイプ
小郡カンツリー倶楽部（レシート→ICチップ改造）	2023年2月	3	ICチップタイプ

その他貴重品預かりロッカー設置数　**九州内業者　NO.1**

福岡県　全56ヶ所中28ヶ所　計77台数

佐賀県　全21ヶ所中7ヶ所　計14台数

長崎県　全25ヶ所中13ヶ所　計22台数

熊本県　全42ヶ所中22ヶ所　計51台数

大分県　全25ヶ所中11ヶ所　計21台数

合計　169ヶ所中　81ヶ所　185台数

コインロッカー　納　入　実　績

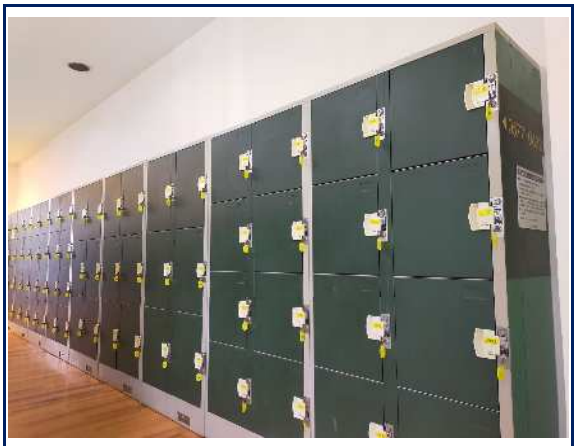

ハウステンボス

コイン式　ロッカー（アルファロッカー）

大波止ターミナル

コイン式　ターミナルロッカー（アルファロッカー）

出島メッセ長崎

コイン式　ターミナルロッカー（アルファロッカー）

納入先	納　入　先	口数
国	長崎社会保険健康センター	48
	ペアレ佐世保（社会保険健康センター）	200
	厚生年金ハートピア雲仙小浜	40
	長崎厚生年金会館	40
長崎県	県立総合体育館（アリーナかぶとがに）	900
	県立総合運動公園陸上競技場	280
	県立総合運動公園わいわいプール	600
佐賀県	佐賀空港ターミナル	
長崎市	市民会館・体育館	144
	市民木鉢プール	240
	もりまちハートセンター	120
	東公園コミュニティ体育館	320
	東公園コミュニティプール	576
	長崎総合市民プール	2460
	長崎市平和会館（原爆資料館）	60
	市総合運動公園かきどまり庭球場	40
	児童科学館	20
	市営ラグビー・サッカー場	96
	市総合運動公園かきどまり野球場	72
	市総合運動公園陸上競技場	288
	大波止ターミナル港	
	出島メッセ長崎	115
佐世保市	体育文化会館	540
	アルカスＳＡＳＥＢＯ	
諫早市	森山町スポーツ交流館	36
	月の丘温泉	
	諫早文化会館	30
	結の浜マリンパーク	144
雲仙市	瑞穂町民テニスコート	192
	瑞穂町民プール	240
民　間	ハウステンボス	
	のんのこ温水センター	
	三菱重工総合体育館	
	ゆとろぎの湯	
	ホテルローレライ	
	ハウステンボス天然温泉	
	福江港ターミナル	

設置数　長崎県内業者 **No.1**

特別教室　納　入　実　績

長崎長崎県立諫早高等学校

理科室収納棚（ダルトン）

諫早市立北諫早小学校

調理台（西尾家具工芸社）

長崎日本大学学園

調理台（西尾家具工芸社）

納　　入　　先	種　　類
長崎県立諫早高等学校	調理室　理科室　図書室
長崎県立諫早農業高等学校	調理室　物理室　化学室　生物室
長崎県立大村工業高等学校	物理　化学　生物
長崎県立大村城南高等学校	調理
長崎県立ろう学校	調理　理科
長崎県立小浜高等学校	物理　化学　生物
長崎県立島原高等学校	理科　図書
長崎県立島原商業高等学校	被服　物理　化学　生物
長崎県立島原工業高校	化学
長崎県立島原農業高等学校	被服　物理　化学　生物
長崎県立島原南高等学校	調理
長崎県立長崎南高等学校	化学　生物
長崎県立川棚学校	調理室　被服室
長崎県立川棚高等学校	調理　図書
長崎県立猶興館高等学校	物理　化学　生物
長崎県立壱岐商業高等学校	調理　被服
長崎県立五島海洋高等学校	理科
長崎県立対馬高等学校	理科　図書
諫早市立北諫早小学校	調理
ほか諫早市内小・中学校　42校のうち36校	
本野町公民館	調理
飯盛ふれあい会館	調理
諫早市津久葉学校教育センター	調理
西地区公民館	図書
小栗ふれあい会館	図書　調理
有喜ふれあい会館	図書　調理
雲仙市南串山図書館	図書
西有家町図書館・公民館	図書　調理
東彼杵町立彼杵小学校	調理　理科
波佐見町農村改善センター	調理
鎮西学院高等学校	物理　化学　生物
長崎日本大学学園	調理　被服　化学　理科　書道

スライディングウォール　納　入　実　績

L&L　ホテルセンリュウ

スライディングウォール

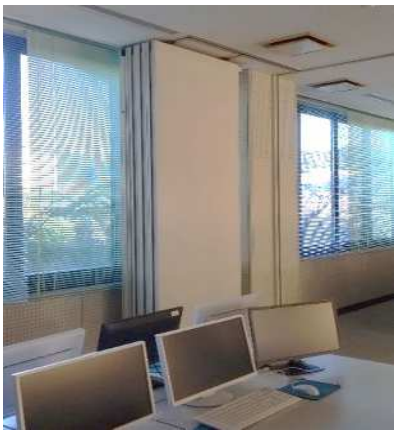

諫早コンピューターカレッジ

スライディングウォール

県立諫早高等学校

スライディングウォール

納　　入　　先	ゼネコン会社
ホテル　グランドパレス諫早	鹿島建設（株）
L＆Lホテルセンリュウ	（株）熊谷組
ハウステンボスホテルヨーロッパ	清水建設（株）
諫早観光ホテル道具屋	大成建設（株）
長崎インターナショナルホテル	三菱建設（株）
ホテル　ニュー長崎	
割烹すみれ	（株）永野建設
水月楼	吉川建設（株）
パサージュ琴海ゴルフクラブ	（株）竹中工務店
雲仙温泉　東園	
(有)永渕斎場	（株）芦塚工務店
外海町ターミナルビル	
諫早商工会館	鹿島建設（株）
諫早コンピューターカレッジ	（株）松村組
こころ医療福祉専門学校	（株）ライムイシモト
中沖保育園	（株）中島組
長崎県立諫早高等学校	
県立諫早商業高等学校	
諫早市庁舎新別館	（株）フジタ
諫早市庁舎新別館	（株）古賀建設
高城会館	（株）芦塚工務店
高来ふれあい会館	
長崎県交通局本局	（株）谷川建設
大村消防署	松尾建設（株）
三和町民センター	
設置数　諫早市内業者 **No.1**	

フローリング・体育機器　納　入　実　績

南島原市立北有馬中学校

バスケットゴール取付

諫早市立高来中学校

体育館　フローリング工事

諫早市手をつなぐ　つくしっ子保育園

教室　フローリング工事

長崎県立諫早高等学校第2体育館	フローリング　コートライン	野田建設㈲
長崎県立諫早商業高等学校体育館	フローリング コートライン 体育機器	㈱古賀建設
長崎県立諫早農業高等学校体育館	フローリング	㈱野副建設
長崎県立島原翔南高等学校	バスケットゴール	
長崎県立有馬商業高等学校体育館	フローリング	㈲杉本組
長崎市立岩屋中学校	フローリング	㈱長崎大建
長崎市立片渕中学校体育館	コートライン　体育機器	㈱谷川建設
長崎市医師会館	フローリング　移動観覧席	鹿島建設㈱
第二長崎慈光園	フローリング	吉川建設㈱
諫早市中央体育館（内村記念ｱﾘｰﾅ）	体育機器	(株)堀内組
諫早市とどろき体育館	体育機器	吉川建設㈱
諫早市立小野体育館	柔道畳　移動式バスケットゴール	三菱建設㈱
諫早市立森山武道館	フローリング　コートライン	戸田建設㈱
小長井高来地区体育館	ライン　体育機器	吉川建設㈱
小長井町文化ホール	フローリング　移動観覧席	三井建設㈱
諫早市立真津山小学校体育館	フローリング　体育機器	㈱古賀建設
諫早市立小野小学校体育館	フローリング	
諫早市立真崎小学校体育館	フローリング	吉川建設㈱
諫早市立小栗小学校校舎	フローリング	㈱谷川建設
諫早市立森山中学校体育館	フローリング	㈱横島建設
諫早市立森山図書館火災復旧	フローリング	吉川建設㈱
諫早中央保育所・幼稚園	フローリング	吉川建設㈱
鎮西学院高等学校体育館	フローリング コートライン 体育機器	㈱古賀建設
諫早医師会（県央看護学校）	フローリング	㈱芦塚工務店
見松会　特別養護老人ホームしろみ	フローリング	吉川建設㈱
ひまわり保育園	フローリング　ウッドデッキ	吉川建設㈱
シーハットおおむら	研磨　コートライン	㈱富永工務店
大村市立郡中学校	フローリング	伸栄建設㈱
大村北消防署ｺﾐｭﾆﾃｨ消防センター	フローリング	㈱上滝
南島原市立口之津小学校体育館	フローリング	りんかい日産建設㈱
南島原市立新切小学校体育館	コートライン	永川建設㈱
吾妻町体育館	移動式バスケットゴール	㈱銭高組

OAフロア　納　入　実　績

JA長崎県央　長田支店

OAフロア（共同カイテック）

JAながさき県央　波佐見支店

OAフロア（共同カイテック）

鎮西学院高等学校

OAフロア（未来工業）

納　入　先	種　類	元請業者
第一執行ビル	ネットワークフロア	小牧建設
小長井町公民館		(株)吉次工業
県央保育所	マジックフロア	(株)野副建設
諫早社会保険事務所	マジックフロア	(株)ライム　イシモト
JAながさき県央　小野支店	ネットワークフロア	(株)古賀建設
JAながさき県央　東彼杵支店	ネットワークフロア	
(株)シンテック	ネットワークフロア	
鎮西学院高等学校	碁VAN	(株)吉次工業
眼科医院	ネットワークフロア	(株)石橋工務店
JAながさき県央　長田支店	ネットワークフロア	伸栄建設(株)
JAながさき県央　波佐見支店	ネットワークフロア	(株)上山建設
手塚商事株式会社	ネットワークフロア	マツソウ
Nosai長崎　諫早支所	ネットワークフロア	(株)吉次工業

ステンレスプール　工　事　実　績

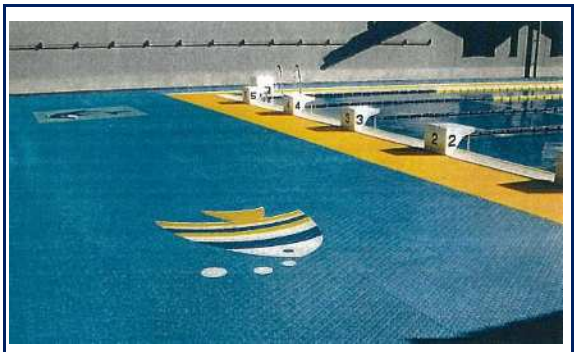

長崎市立諏訪小学校

ステンレスプール

長崎市立小島中学校

ステンレスプール

諫早市立諫早中学校

ｽﾃﾝﾚｽﾌﾟｰﾙ　工場内作業風景(上)完成(下)

納　入　先	規　模	元請業者
諫早市立大地記念プール	50m×17m　8コース 公認 10m×6m 幼児プール	㈱古賀建設
諫早市立諫早中学校	25m×15m　7コース 体育館屋上	㈱上滝
長崎市立小ヶ倉市民プール	85.6㎡　幼児プール	㈲大和建設
長崎市立諏訪小学校	25m×11m　5コース 体育館屋上	増田建設㈱
長崎市立小島中学校	25m×15m　7コース コースロープ収納ベン	平木工業㈱
長崎市立岩屋中学校	25m×15m　7コース 武道場屋上	㈱長崎大建
諫早市立真津山小学校	25m×13m　6コース 12m×6m　低学年用	㈱古賀建設
三和町立総合福祉センター	13m×6m リハビリプール	松島建設㈱
長崎市立片渕中学校	25m×15m　7コース 武道場屋上	㈱上滝
長崎県立総合運動公園	遊泳プール	㈱古賀建設
長崎市立桜町小学校	25m×11m　5コース 校舎屋上	
諫早市立上諫早小学校	25m×8.2m 15m×3.6m　低学年用	㈱谷川建設
東彼杵町立彼杵小学校	25m×13m　6コース 10m×5m　低学年用	㈱小佐々建設
長崎県立こども医療 福祉センター	10m×4.55m	西海建設㈱
長崎市立山里小学校	25m×11m　5コース	㈲久松工務店
雲仙市　瑞穂町民プール		㈱谷川建設
甘木市B＆G海洋センター		㈱柿原工務店
長崎市立高城台小学校	25m×11m　5コース	㈱日本冷熱
設置数　諫早市内業者 **No.1**		

パーキングシステム　納　入　実　績

諫早記念病院

ゲートバー式（アマノ）

マルタカ　パークランド駅前店

ゲートバー式（アマノ）

パーキング・ナカムラ

ゲートバー式（アマノ）

納　　入　　先	種　　類
中央商店街駐車場	ゲートバー式
ニューウィンドビル	ゲートバー式
旧西友諫早店	ゲートバー式
パーキング・ナカムラ	ゲートバー式
パークランド駅前（まるたか駅前店）	ゲートバー式
アエル諫早駐車場	ゲートバー式
旬香	ゲートバー式
西友諫早店	ゲートバー式
諫早市立図書館駐車場	ゲートバー式
アエル栄町南駐車場	ゲートバー式
諫早記念病院　第一・第二	ゲートバー式　フラップ式
諫早市東西市街地商店街	ゲートバー式